國立陽明交通大學校園性侵害性騷擾或性霸凌事件申請調查流程
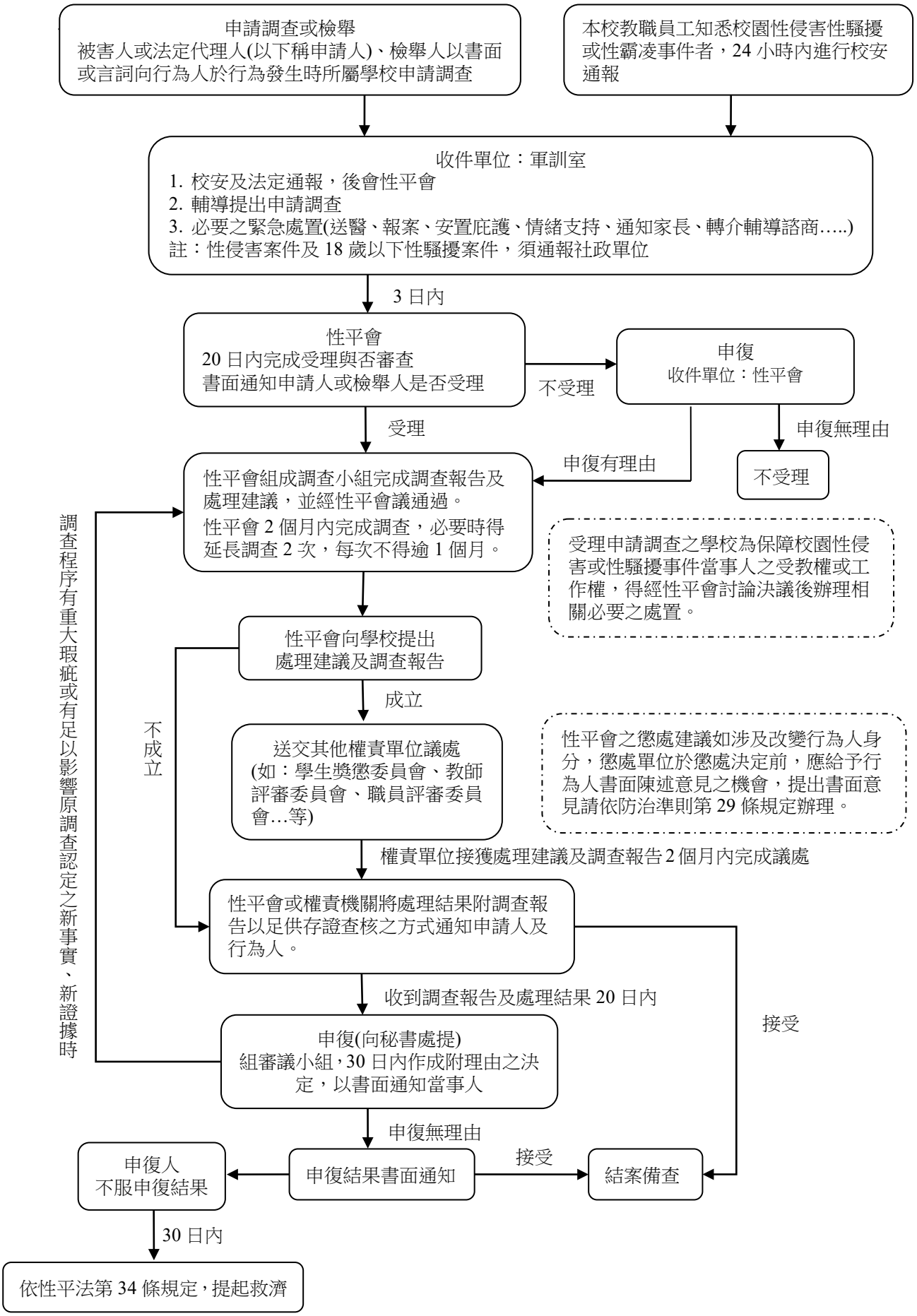
110 年 4 月 16 日 109 學年度第 1 次性別平等教育委員會會議通過